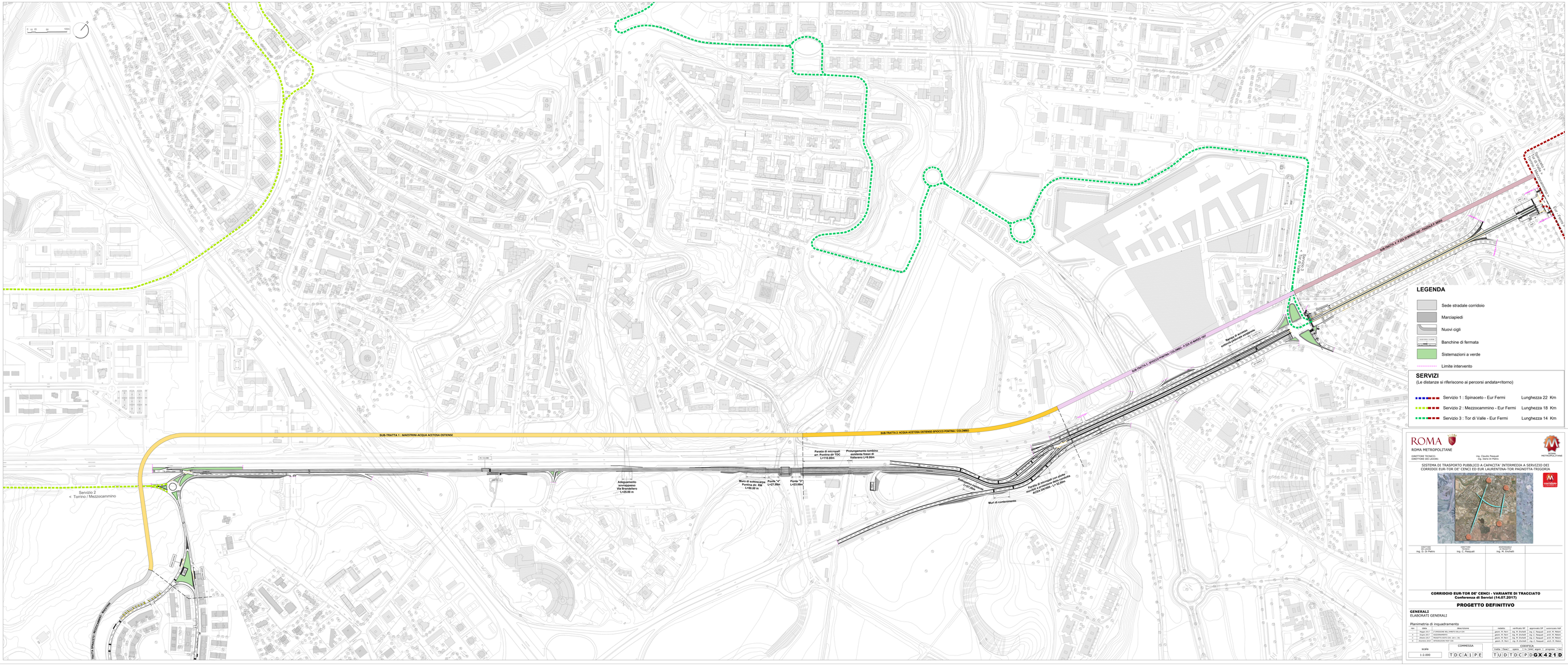
SUB-TRATTA 1 : MAESTRINI-ACQUA ACETOSA OSTIENSE
SUB-TRATTA 2 : ACQUA ACETOSA OSTIENSE-SPOCCO-PONTINA / COLOMBO
SUB-TRATTA 3 : SPOCCO-PONTINA / COLOMBO - FZA-FLI MARCO POLO
SUB-TRATTA 4 : FZA-FLI MARCO POLO - FUCINO-TIBURTINA
Servizio 2
< Torrino / Mezzocammino
Adeguamento sovrappasso Via Brandellero L=25.00 m
Muro di sottocarica Pontina dx: 45ml L=50.00 m
Ponte "A" L=27.50m
Ponte "2" L=23.00m
Paratia di micropali art. Pontina dir TDC L=110.00m
Prolungamento tombino esistente fosso di Vallaroro L=8.00m
Muro di contenimento
Ponte di micropali con cesto metallico sulla linea ACEA CP0100 - L= 22.00m
Barriere acustiche L=1.400m
Sede di accesso stazione Fucino-Tiburtina
Via Tiburtina
Via Pontina
Via Ostiense
Via Cristoforo Colombo
Via Ardeatina
Via Appia Nuova
Via Tuscolana
Via Prenestina
Via Casilina
Via Tiburtina
Via Nomentana
Via Salaria
Via Cassia
Via Aurelia
Via Flaminia